

<BIM 製品データ>

SL-RW800~1250 躯体幅 100~325

クリアランス : 300

可動量 X : カタログ参照

Y : カタログ参照

Z : カタログ参照

LOD250

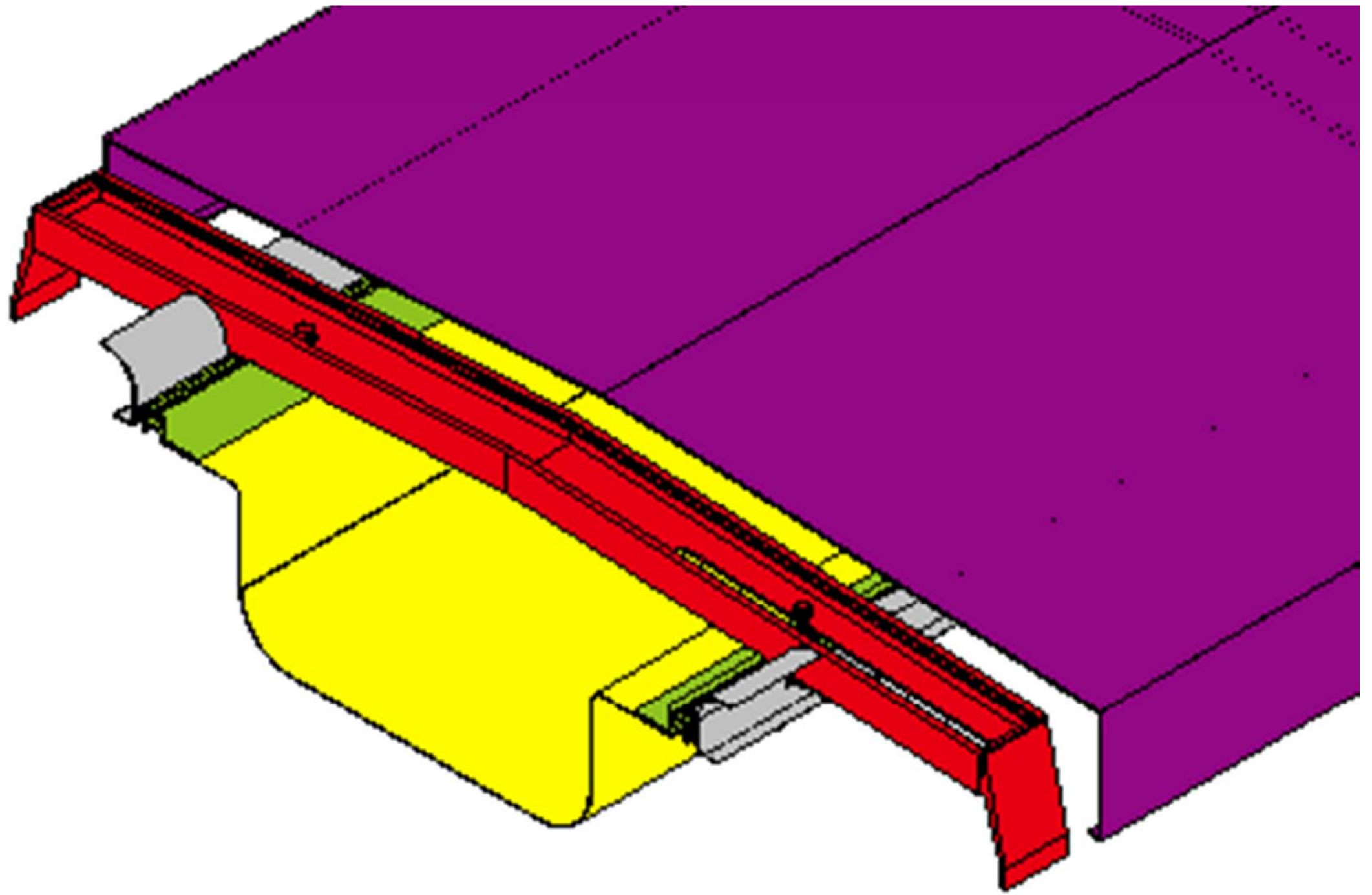

LOD400

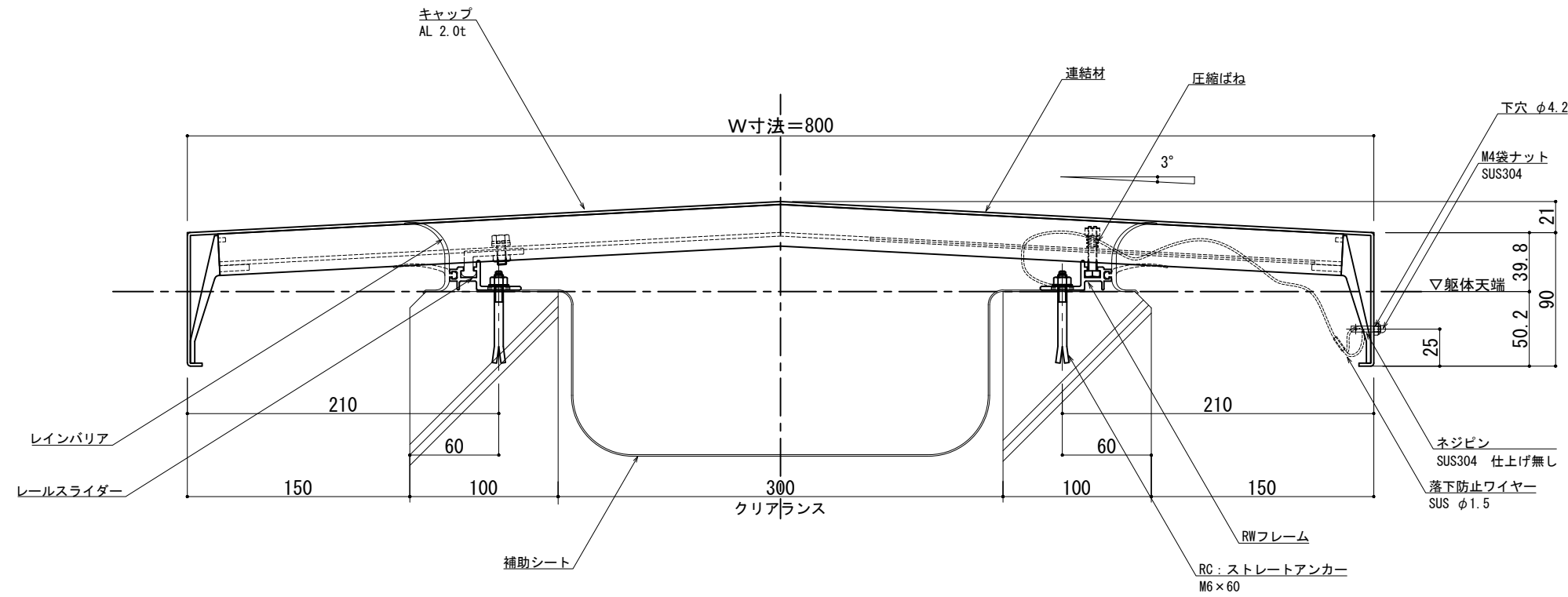

可動図	可動量
	+150mm -150mm
	+フリー -フリー
	+30mm -30mm

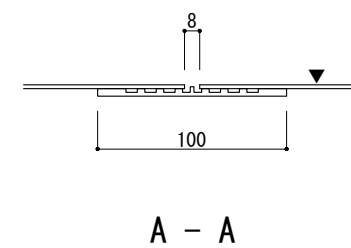
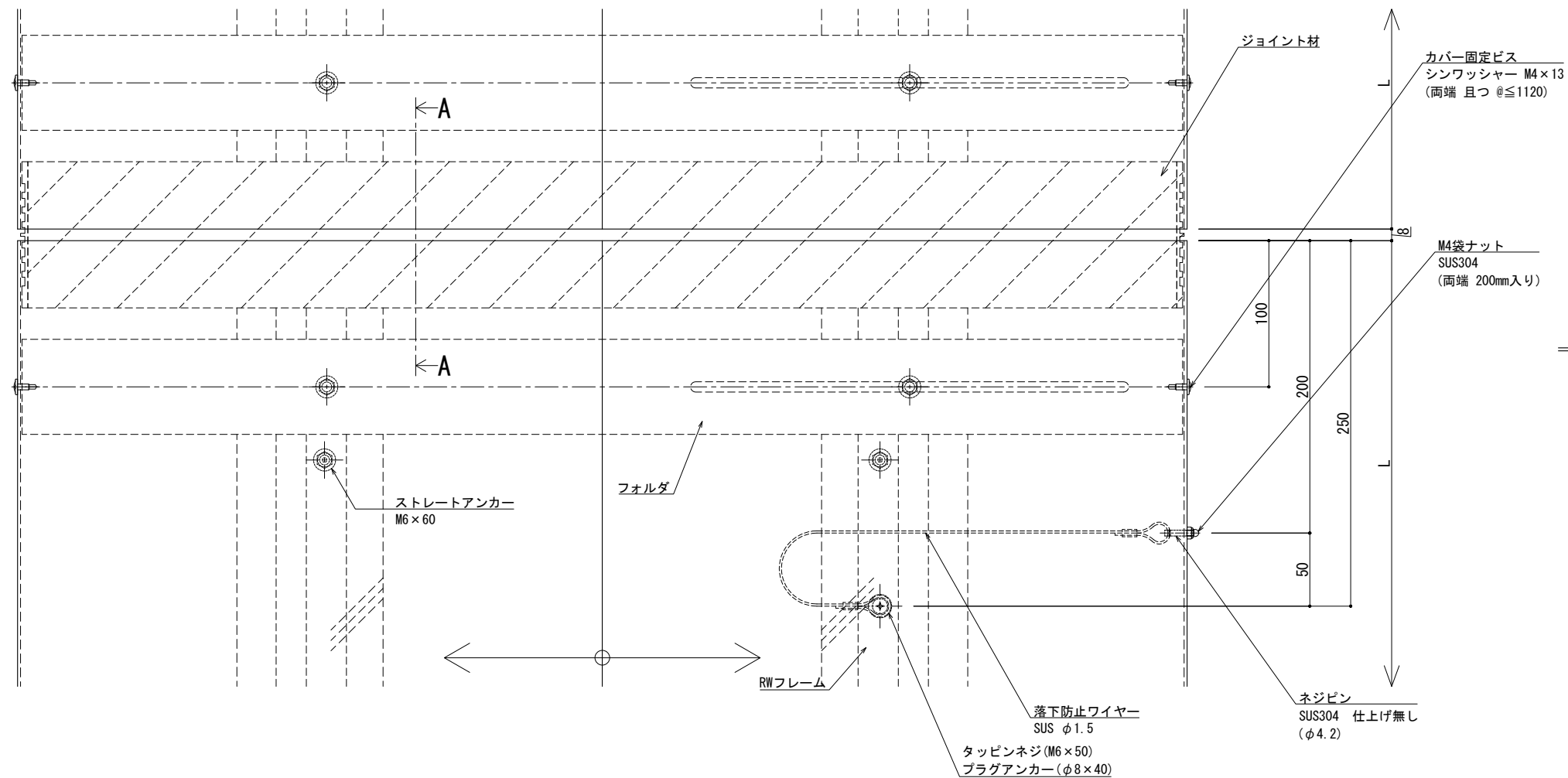

※両端部の見附部分に各1本の落下防止ワイヤーを取り付けます。
 ※落下防止ワイヤーは、本体にネジピンとロックナットで取付し、もう一方の端を躯体にタッピンネジで固定接続します。

改訂年月日	概要	特記事項
		当工事で使用する 設計仕様、部材仕様 は、設計仕様書に記載。

作成	設計	担当	検印	工事名
作成年月日	タイプ			図名

縮尺	通し番号
A1 1:2 A3 1:4	秋の内
区分	図面番号
EXP. J. C 屋根-屋根 SL-RW800 断面図	

管理番号	00000000_000
------	--------------

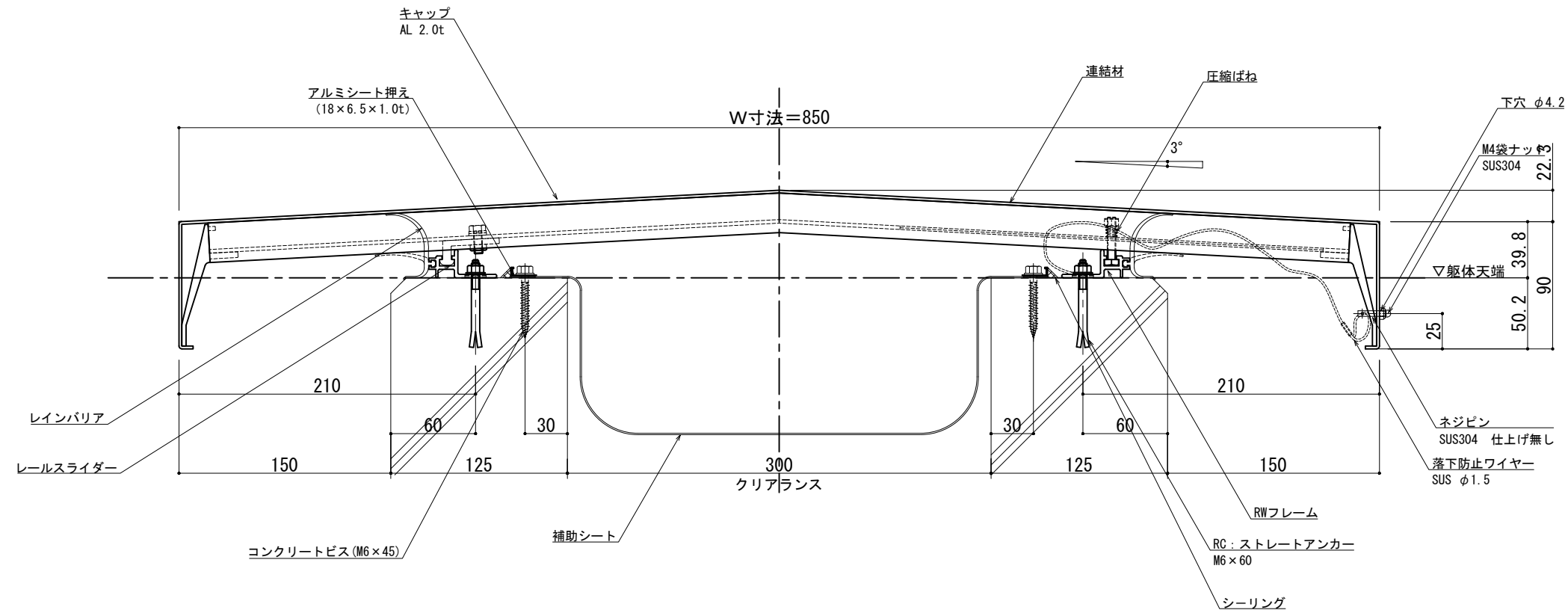

可動図	可動量
	+150mm -150mm
	+フリー -フリー
	+30mm -30mm

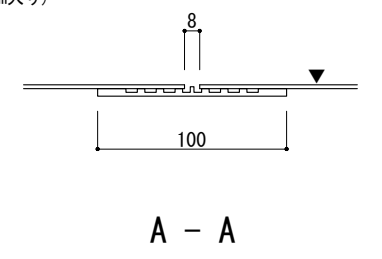
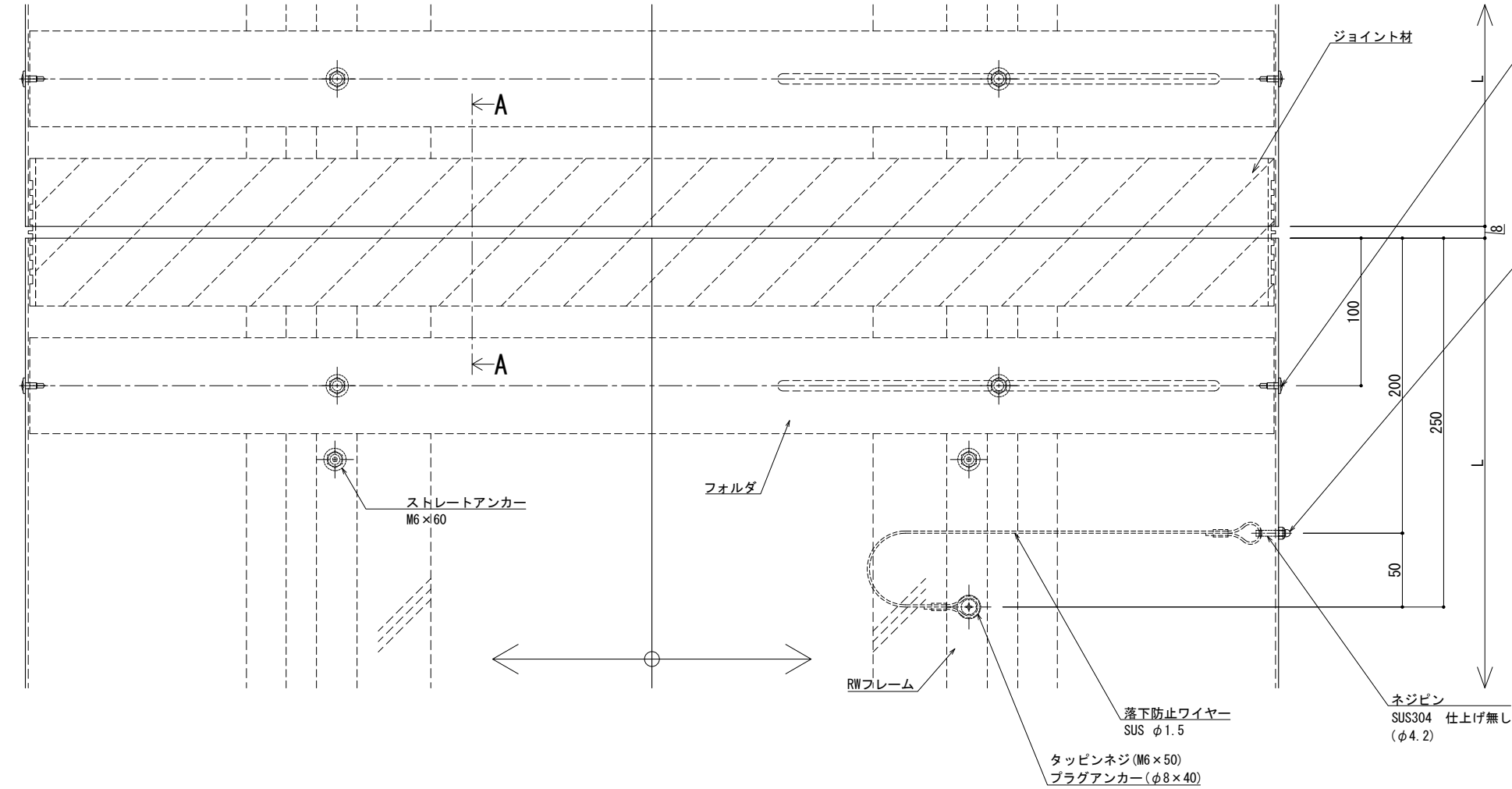

※両端部の見附部分に各1本の落下防止ワイヤーを取り付けます。
 ※落下防止ワイヤーは、本体にネジピンとロックナットで取付し、もう一方の端を躯体にタップンネジで固定接続します。

製図: 2017.11.20 変更: 2023.01.16

改訂年月日	概要	特記事項
		当工事で使用する 設計仕様、部材仕様 は、設計仕様書に記載。

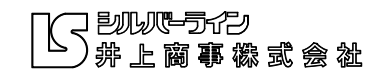

作成	設計	担当	検印	工事名	縮尺	通し番号
					A1 1:2 A3 1:4	1 / 1
作成年月日	タイプ	図名	図面番号	EXP. J. C 屋根-屋根 SL-RW850 断面図		

管理番号: 00000000_000

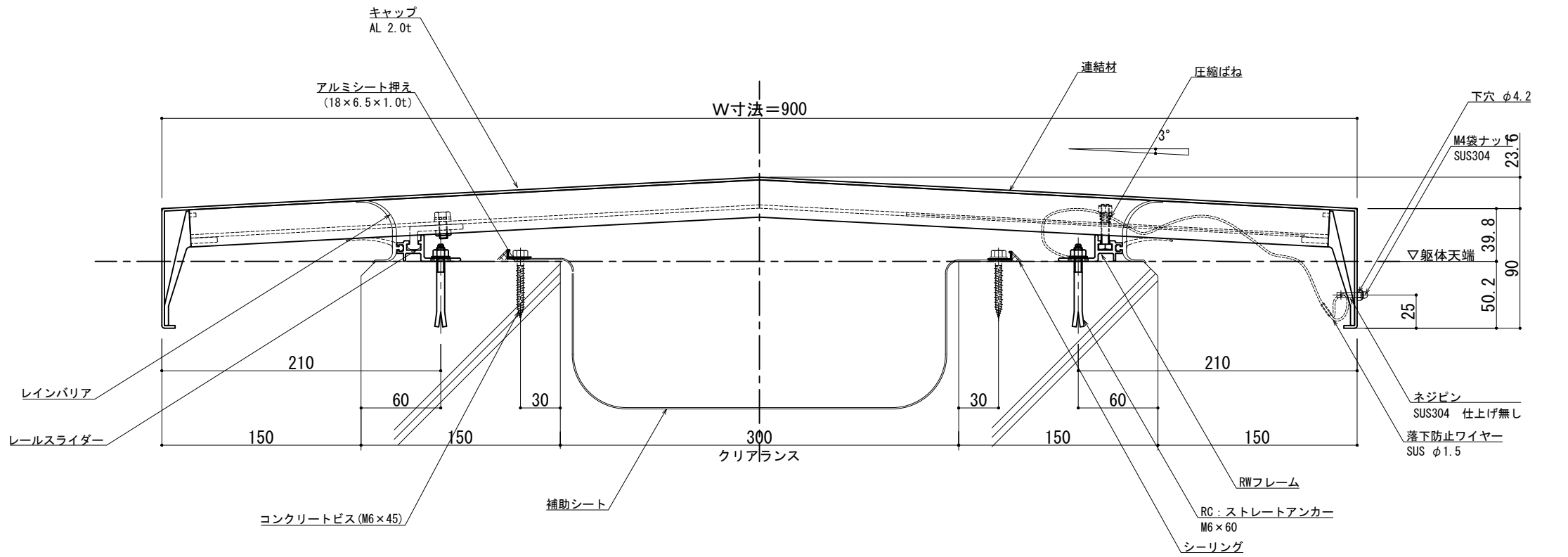

可動図	可動量
	+150mm -150mm
	+フリー -フリー
	+30mm -30mm

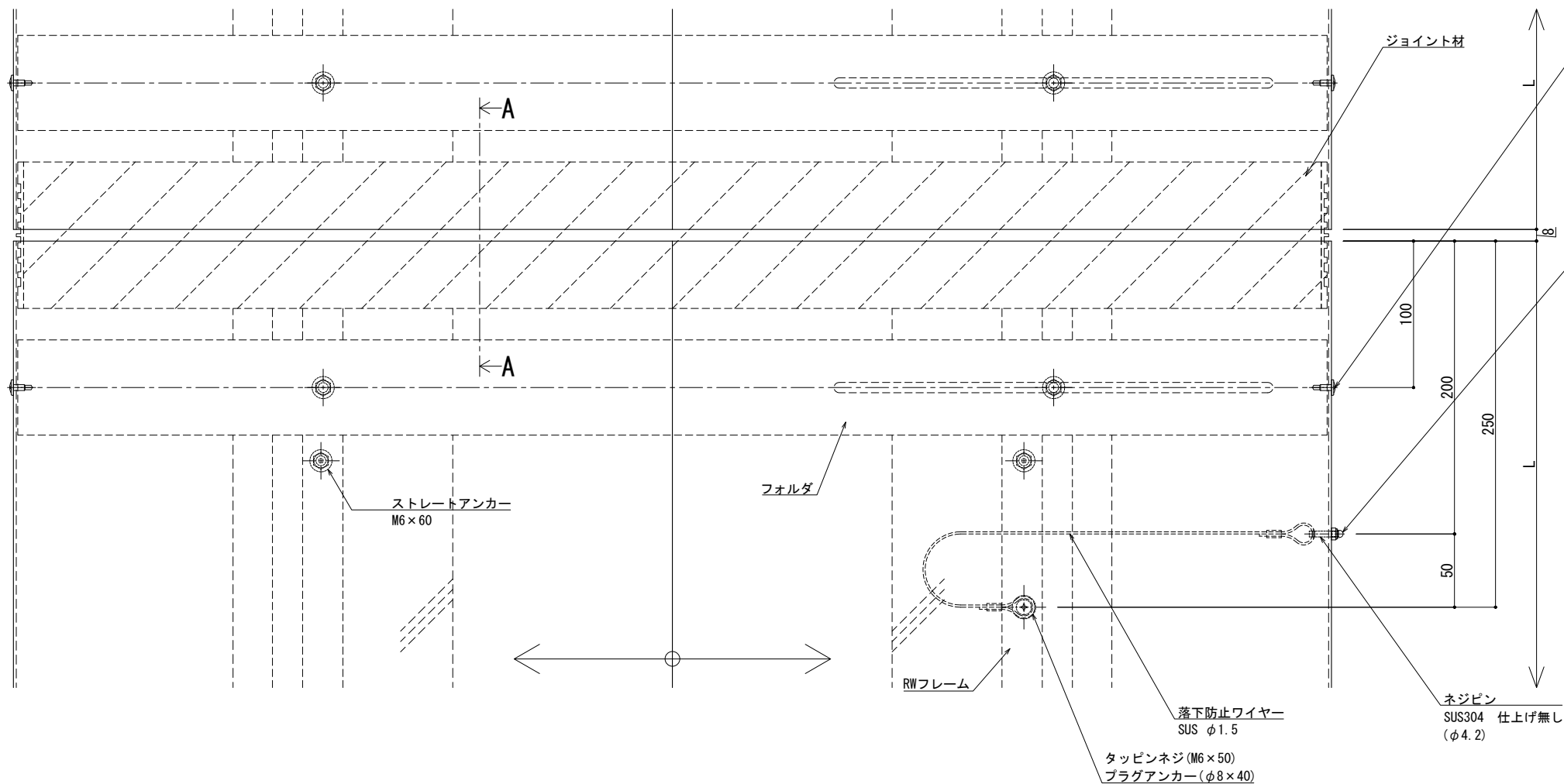

※両端部の見附部分に各1本の落下防止ワイヤーを取り付けます。
 ※落下防止ワイヤーは、本体にネジピンとロックナットで取付し、もう一方の端を躯体にタッピンネジで固定接続します。

製図: 2017.11.20 変更: 2023.01.16

改訂年月日	概要	特記事項
		当工事で使用する設計仕様、部材仕様は、設計仕様書に記載。

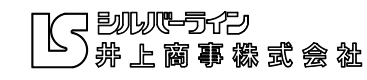

作成	設計	担当	検印	工事名	縮尺	通し番号
					A1 1:2 A3 1:4	1 / 1
作成年月日	タイプ	図名	EXP. J. C 屋根-屋根 SL-RW900 断面図			
			図面番号			
		管理番号		00000000_000		

可動図	可動量
	+150mm -150mm
	+フリー -フリー
	+30mm -30mm

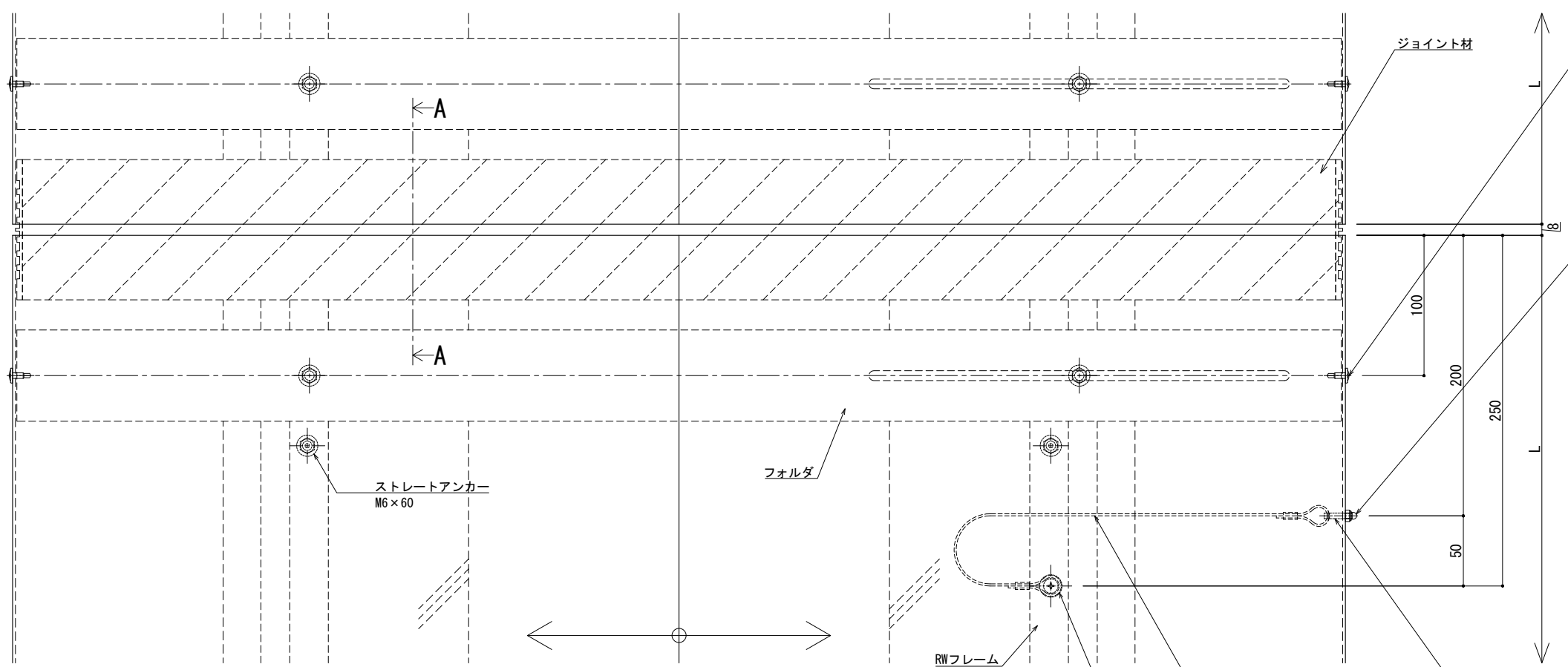
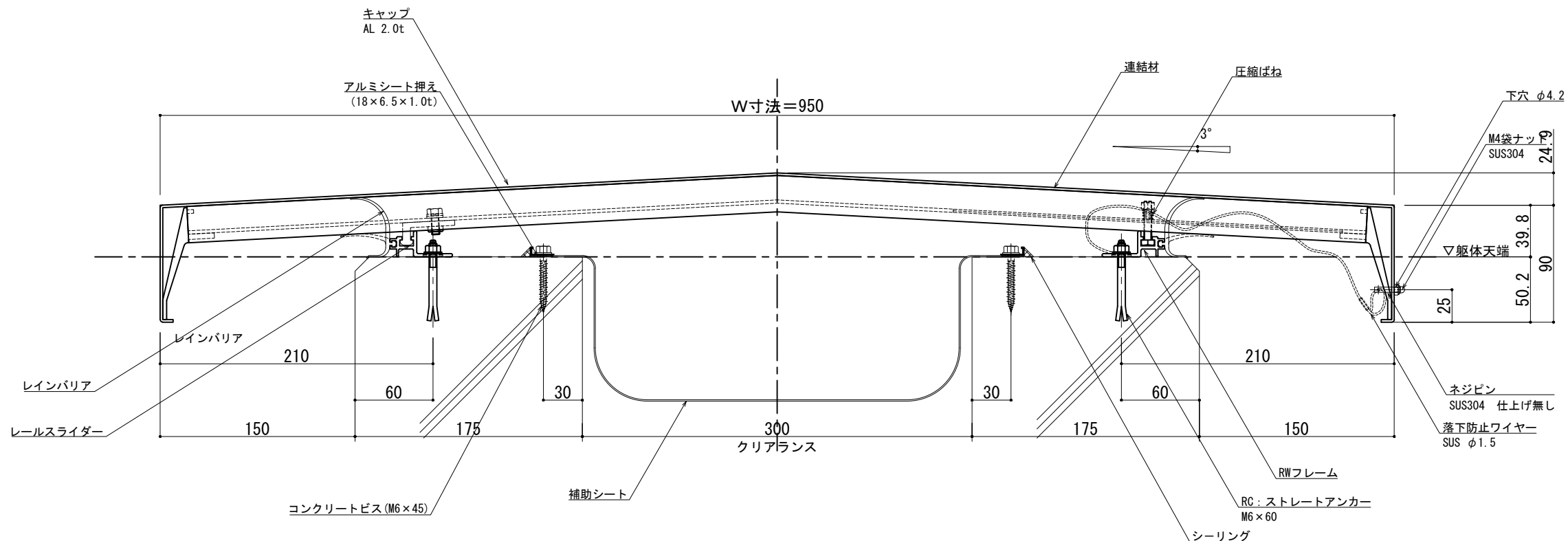

※両端部の見附部分に各1本の落下防止ワイヤーを取り付けます。
 ※落下防止ワイヤーは、本体にネジピンとロックナットで取付し、もう一方の端を躯体にタッピンネジで固定接続します。

製図: 2017.11.20 変更: 2023.01.16

改訂年月日	概要	特記事項
		当工事で使用する設計仕様、部材仕様は、設計仕様書に記載。

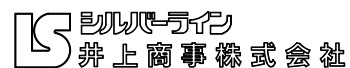

作成	設計	担当	検印	工事名	縮尺	通し番号
					A1:2 A3:4	校の内
作成年月日	タイプ	図名	EXP. J. C 屋根-屋根 SL-RW950 断面図			
			図面番号			
管理番号						00000000_000

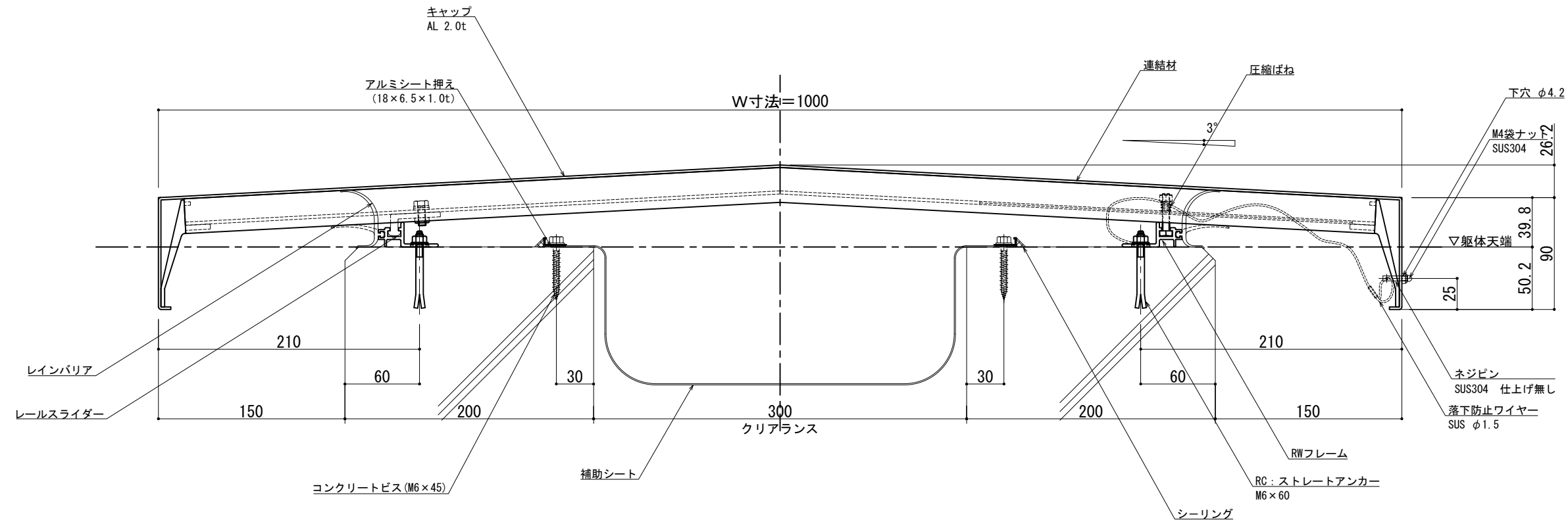

可動図	可動量
	+150mm -150mm
	+フリー -フリー
	+30mm -30mm

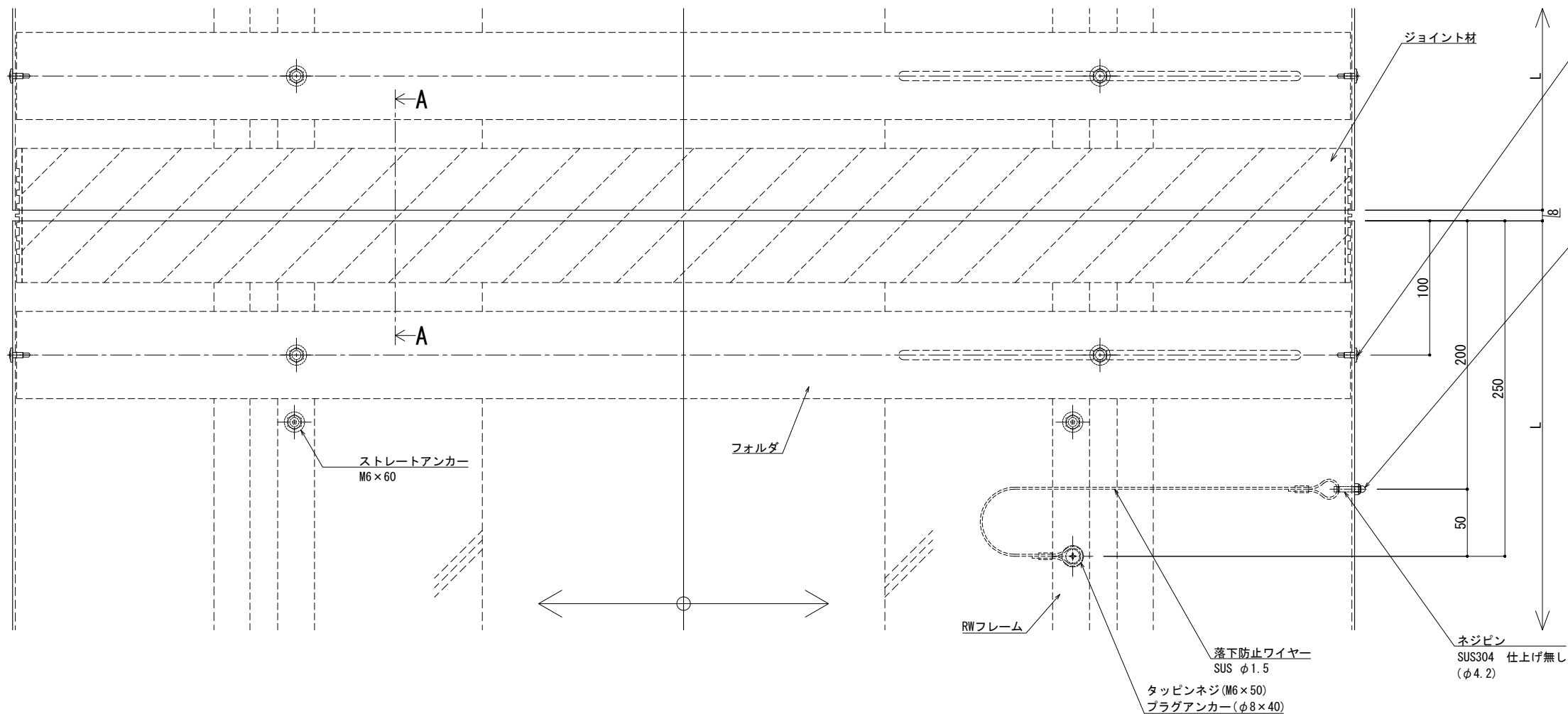

※両端部の見附部分に各1本の落下防止ワイヤーを取り付けます。
 ※落下防止ワイヤーは、本体にネジピンとロックナットで取付し、もう一方の端を躯体にタッピンネジで固定接続します。

製図: 2017.11.20 変更: 2023.01.16

改訂年月日	概要	特記事項
		当工事で使用する 設計仕様、部材仕様 は、設計仕様書に記載。

井上商事株式会社

作成	設計	担当	検印	工事名
作成年月日	タイプ			図名

縮尺	通し番号
A1:2 A3:4	校の内
区分	図面番号
EXP. J. C 屋根-屋根 SL-RW1000 断面図	

管理番号: 00000000_000

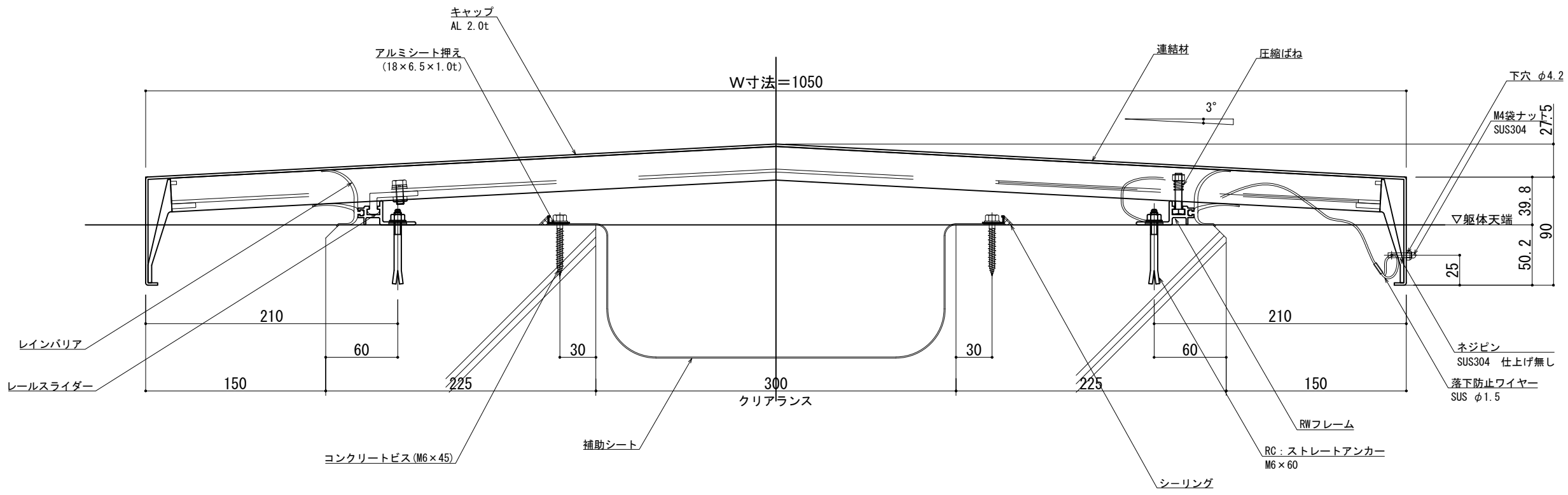

可動図	可動量
	+150mm -150mm
	+フリー -フリー
	+30mm -30mm

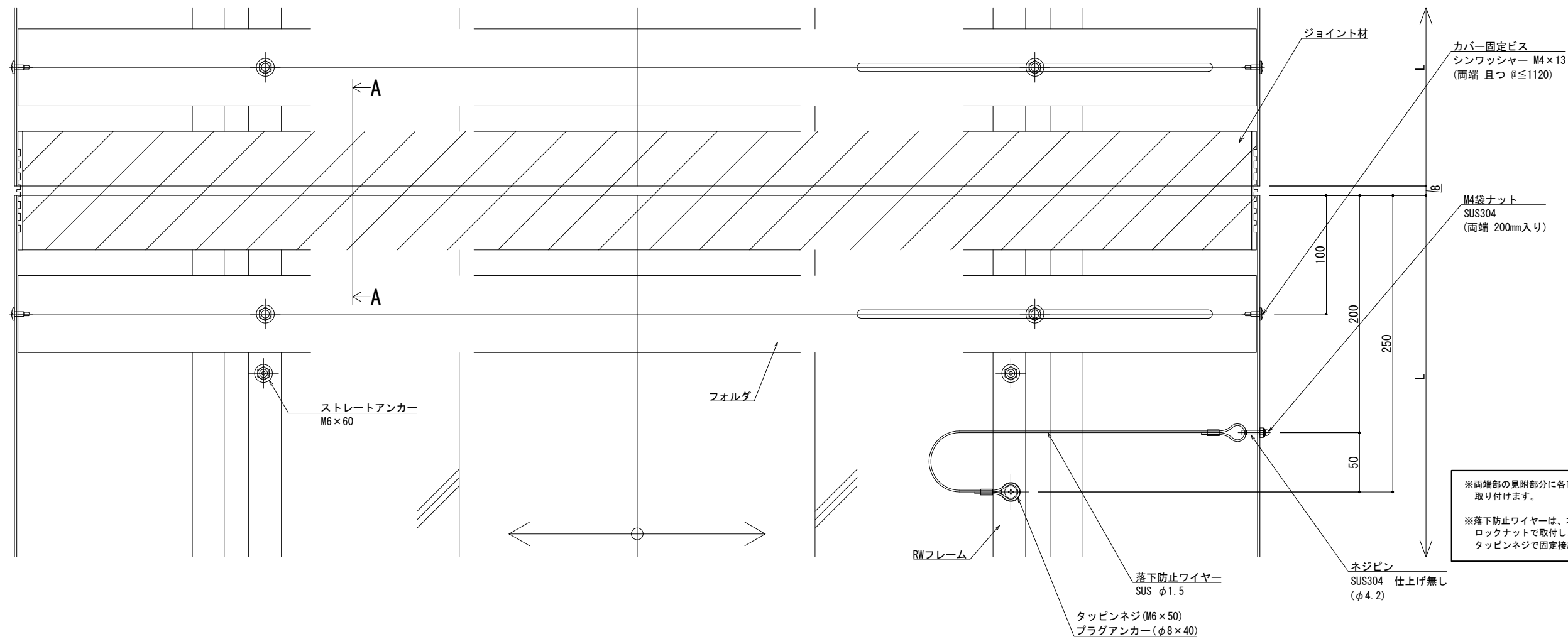
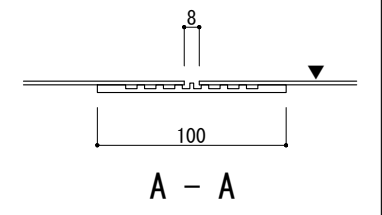

※両端部の見附部分に各1本の落下防止ワイヤーを取り付けます。

※落下防止ワイヤーは、本体にネジピンとロックナットで取付し、もう一方の端を躯体にタッピンネジで固定接続します。

製図: 2017.11.20 変更: 2023.01.16

改訂年月日	概要	特記事項

井上商事株式会社

作成	設計	担当	検印	工事名	縮尺	通し番号
作成年月日	タイプ				A1 1:2 A3 1:4	
				図名	区分	図面番号
				EXP. J. C 屋根-屋根 SL-RW1050 断面図		

管理番号: 00000000,000

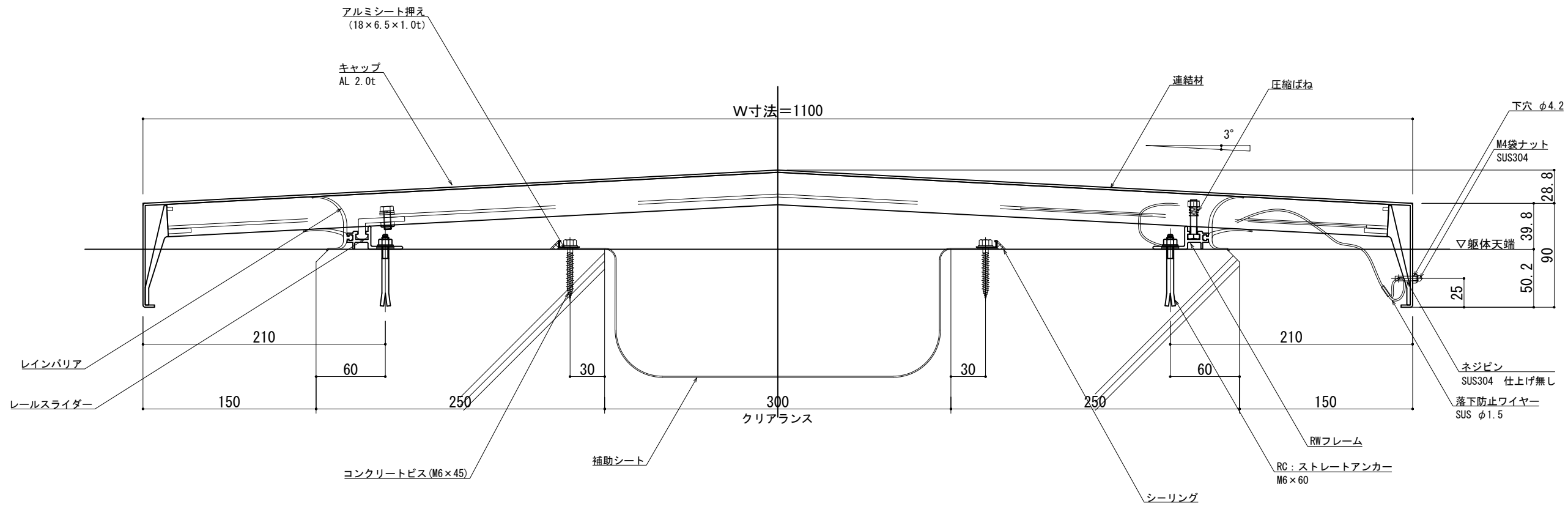

可動面	可動量
	+150mm -150mm
	+フリー -フリー
	+30mm -30mm

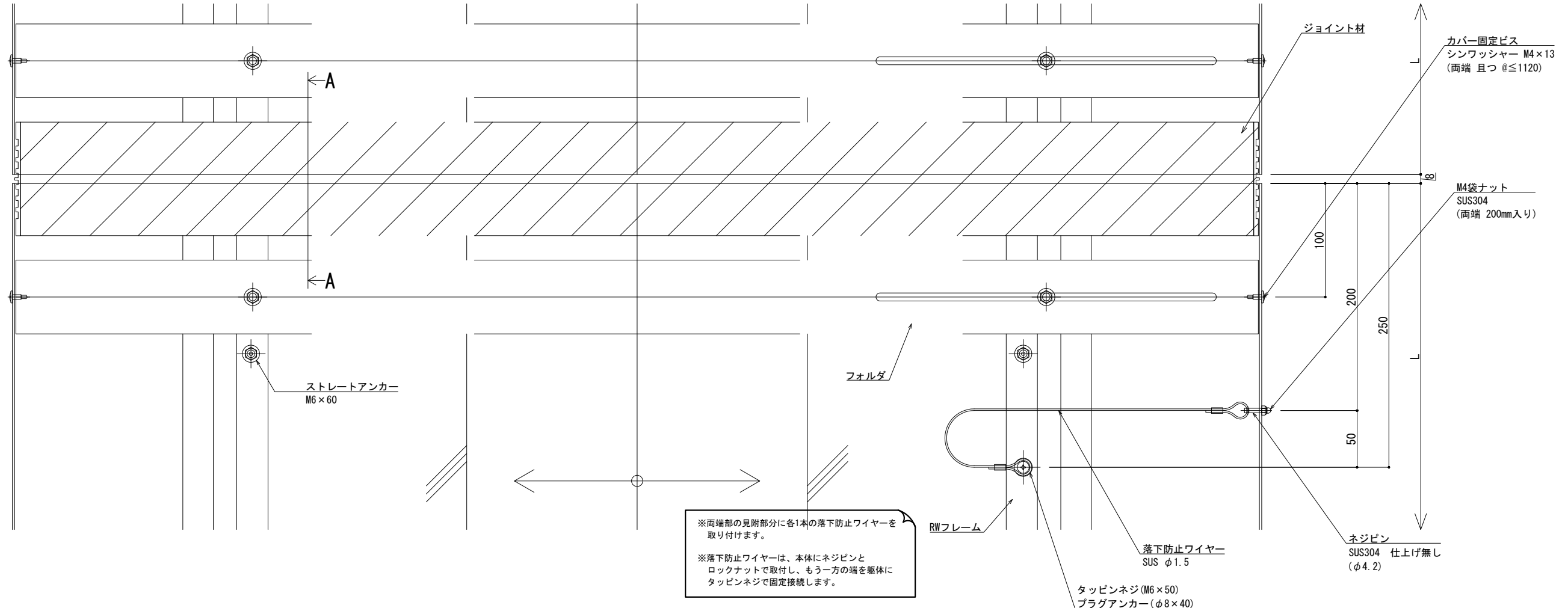
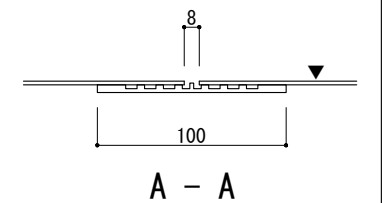

※両端部の見附部分に各1本の落下防止ワイヤーを取り付けます。
 ※落下防止ワイヤーは、本体にネジピンとロックナットで取付し、もう一方の端を本体にタッピンネジで固定接続します。

製図: 2017.11.20 変更: 2023.01.16

改訂年月日	概要	特記事項	作成	設計	担当	検印	工事名	縮尺	通し番号
		当工事で使用する設計仕様、部材仕様は、設計仕様書に記載。						A1 1:2 A3 1:4	秋の内
改訂			作成年月日	タイプ			図名	区分	図面番号
△							EXP. J. C 屋根-屋根 SL-RW1100 断面図		
								管理番号	00000000, 000

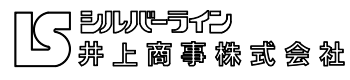

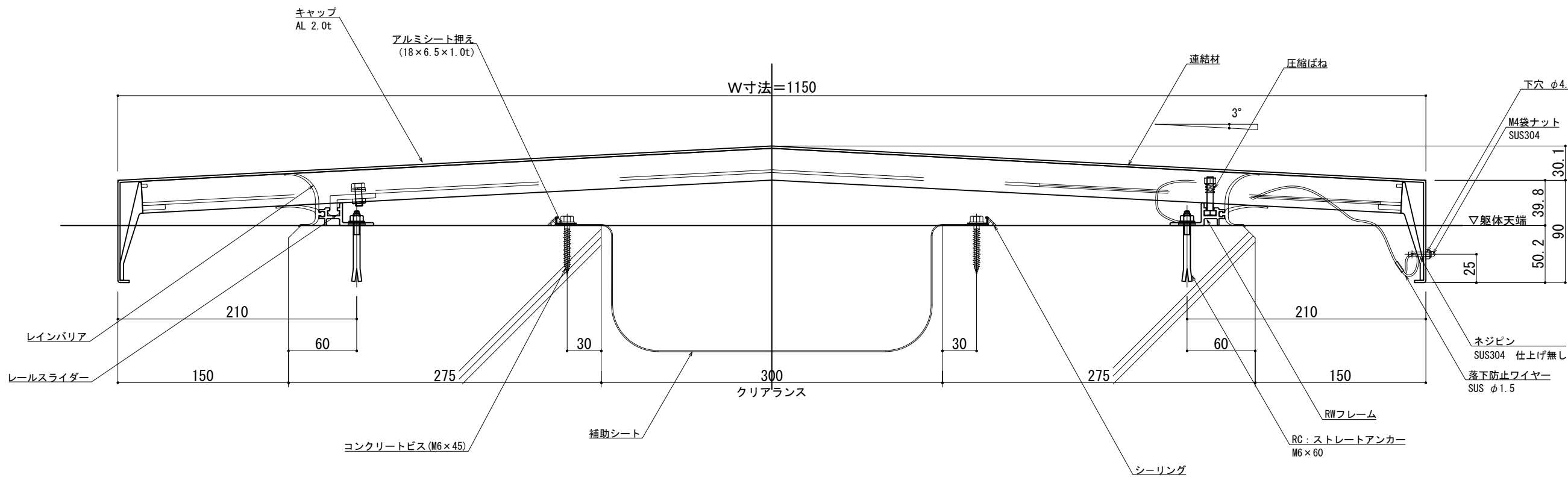

可動面	可動量
	+150mm -150mm
	+フリー -フリー
	+30mm -30mm

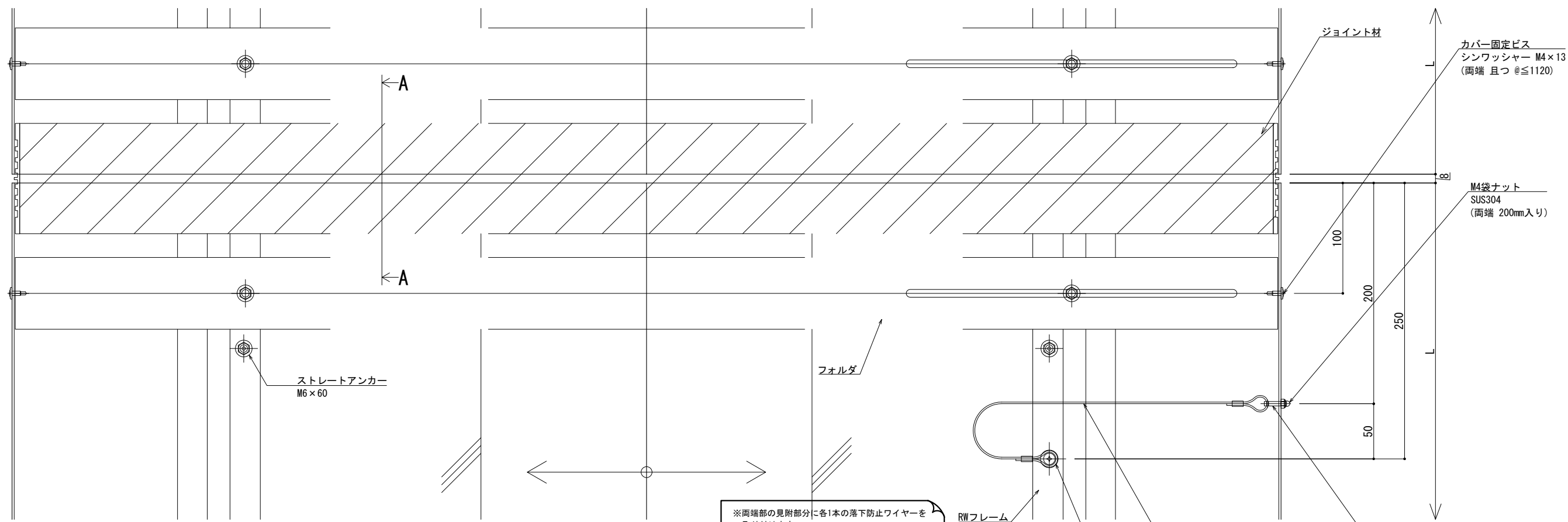
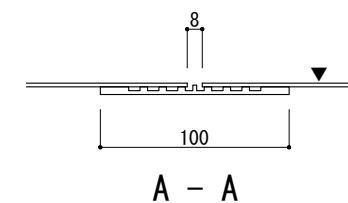

※両端部の見附部分に各1本の落下防止ワイヤーを取り付けます。
 ※落下防止ワイヤーは、本体にネジピンとロックナットで取付し、もう一方の端を躯体にタッピンネジで固定接続します。

製図: 2017.11.20 変更: 2023.01.16

改訂年月日	概要	特記事項
		当工事で使用する 設計仕様、部材仕様 は、設計仕様書に記載。

井上商事株式会社

作成	設計	担当	検印	工事名
				EXP. J. C 屋根-屋根 SL-RW1150 断面図

縮尺	通し番号
A1 1:2 A3 1:4	秋の内

管理番号: 00000000, 000

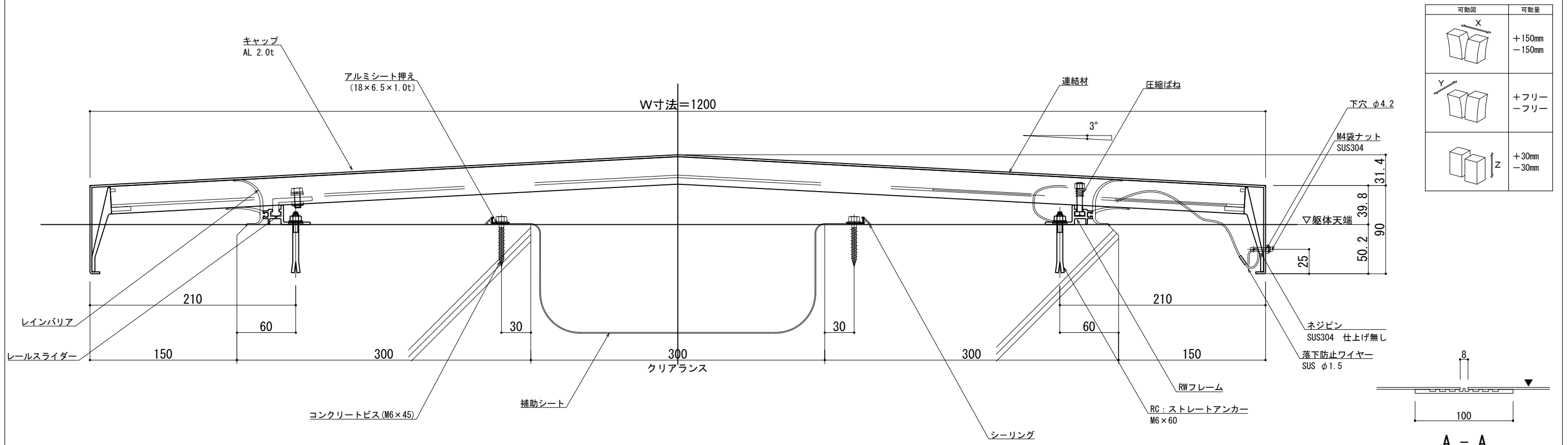

可動図	可動量
	+150mm -150mm
	+フリー -フリー
	+30mm -30mm

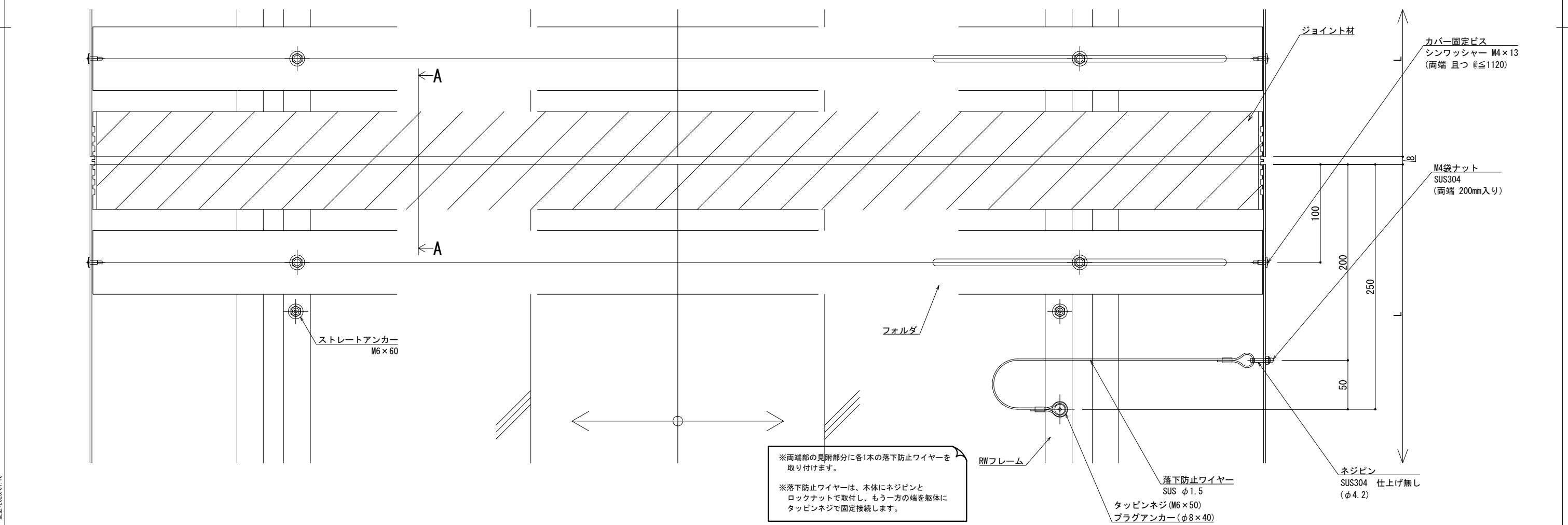
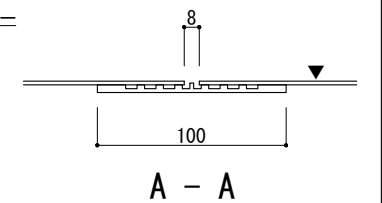

改訂年月日	概要	特記事項
		当工事で使用する 設計仕様、部材仕様 は、設計仕様書に記載。

井上商事株式会社

井上商事株式会社

作成	設計	担当	検印	工事名	縮尺	通し番号
					A1 1:2 A3 1:4	秋の内
作成年月日	タイプ	図名	EXP. J. C 屋根-屋根 SL-RW1200 断面図			
			区分	図面番号	管理番号 00000000.000	

製図: 2017.11.20 変更: 2023.01.16

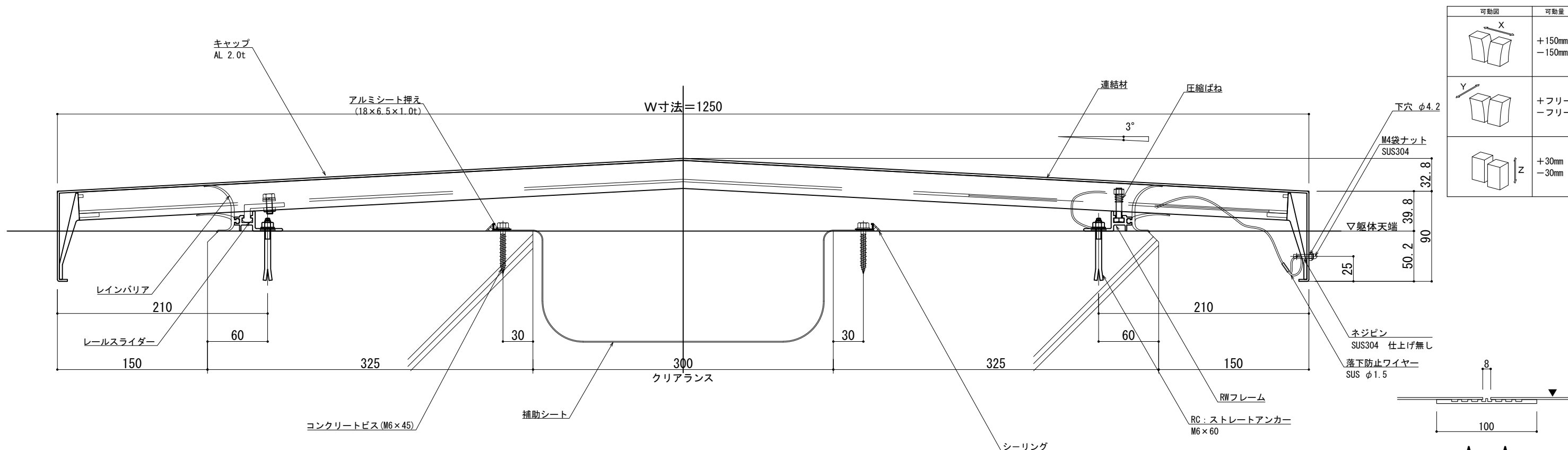

可動図	可動量
	+150mm -150mm
	+フリー -フリー
	+30mm -30mm

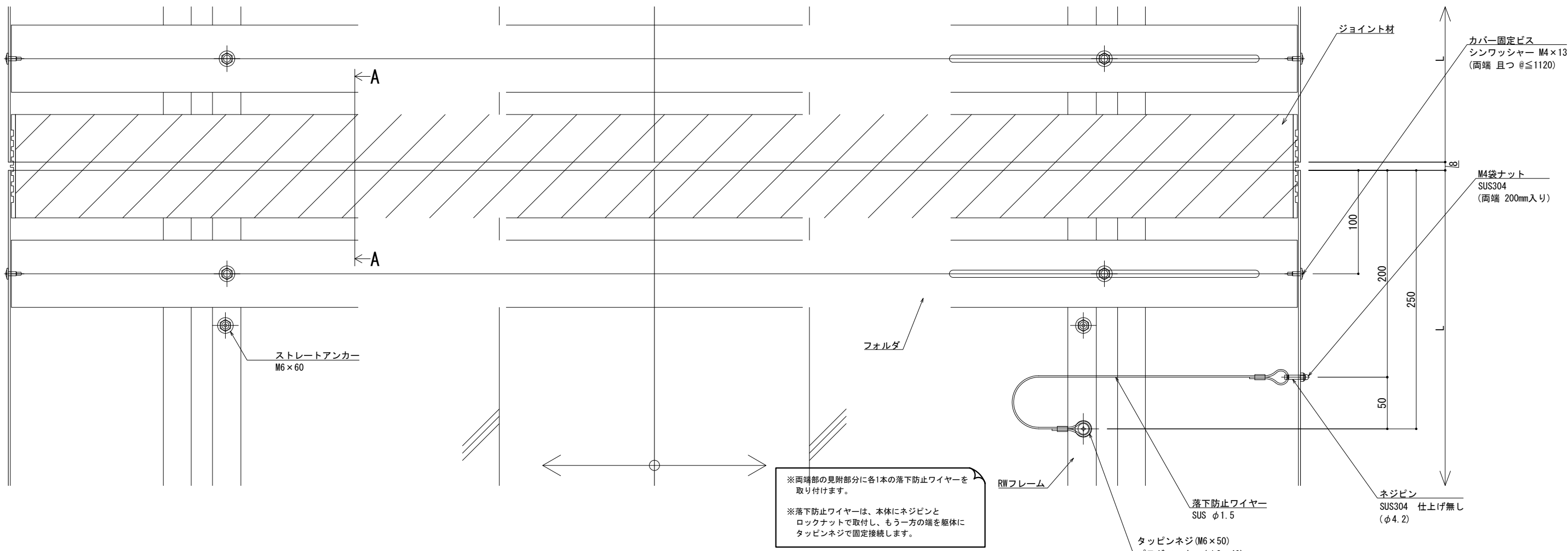

※両端部の見附部分に各1本の落下防止ワイヤーを取り付けます。
 ※落下防止ワイヤーは、本体にネジピンとロックナットで取付し、もう一方の端を躯体にタッピングネジで固定接続します。

製図: 2017.11.20 変更: 2023.01.16

改訂年月日	概要	特記事項
		当工事で使用する 設計仕様、部材仕様 は、設計仕様書に記載。

井上商事株式会社

作成	設計	担当	検印	工事名
作成年月日	タイプ			図名

EXP. J. C 屋根-屋根 SL-RW1250 断面図

縮尺	通し番号
A1 1:2 A3 1:4	秋の内
区分	図面番号

管理番号: 00000000, 000